INFO-Termine ab 06/2020

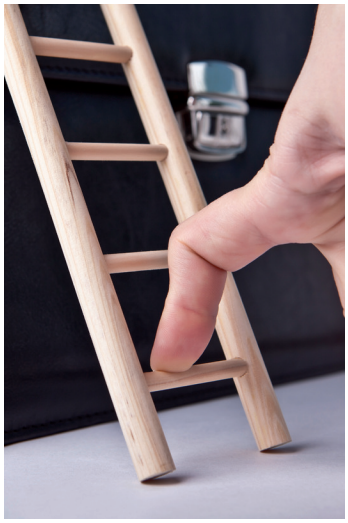

Aufgrund der Corona Pandemie finden aktuell keine Infoveranstaltungen vor Ort statt. Viele Hochschulen, Arbeitgeber und Messen bieten statt dessen digitale Infoveranstaltungen an. Ein Blick auf die jeweiligen Internetseite lohnt sich.

DHBW-Mannheim
www.mannheim.dhbw.de/startseite
- 25.06. Digtal Commerce Management
- 30.06. Das Studium an der DHBW

H-Darmstadt
https://h-da.de/studium/beratung/studienberatung/mach-das/
- 01.07. Online-Infotag: mach_das!

UNI-Heidelberg
www.uni-heidelberg.de/de/studium/service-beratung/angebote-zur-studienorientierung/webinare-fuer-studieninteressierte
- 24.06. Europäische Kunstgeschichte
- 25.06. "Bauch sagt zu Kopf" - Gute Entscheidungen treffen
- 29.06. Philosophie
- 30.06. Studieren an der UNI-Heidelberg - Infos rund um Bewerbung, Zulassuung und Campusleben

UNI-Karlsruhe (KIT)
www.kit.edu/kit/veranstaltungen.php
- 24.06. Ingenieurwissenschaft

UNI-Mainz
https://kennenlernen.hs-mainz.de
- 24.06. Wirtschaftswissenschaften
- 24.06. Biologie & Molekulare Biologie
- 25.06. Medizin & Zahnmedizin
- 25.06. Soziologie
- 30.06. Vorlesungen, Semesterferien und Co.: Mein Campusalltag als Studi an der JGU
- 02.07. Rechtswissenschaft
- 03.07. Psychologie

UNI-Mannheim
www.uni-mannheim.de/studium/termine/termine-fuer-studieninteressierte/
- 08.07. Online-Infovortrag für Studieninteressierte

SRH-Heidelberg
www.hochschule-heidelberg.de/de/studium/beratung-und-bewerbung/infotag/
- 18.07. Infotag

Bundesagentur für Arbeit
Agentur für Arbeit Mannheim
bringt weiter.

Infoveranstaltungen

HS-Köln
www.rfh-koeln.de/aktuelles/infoveranstaltungen/index_ger.html
- 24.06. Psychologie studieren ohne Numerus clausus
- 24.06. Medizinökonomie & Digitales Management

TIPP:
viele weitere Termine gibt's hier >
www.studienwahl.de/veranstaltungen

Messen und Infotage (digital)

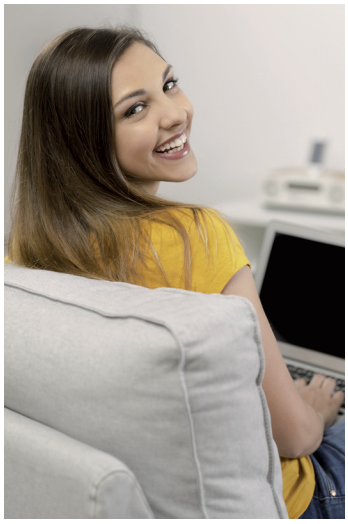

- **Azubitage** (https://azubitage.de/virtuell)
- **Stuzubi** (https://stuzubi.de/messen/)
- **Sofastart** (www.sofastart.de)
- **vocatium** (www.erfolg-im-beruf.de/fachmessen/messetermine)
- **parentum** (www.parentum.de/praesenzveranstaltungen)

Kontakt zur Berufsberatung

Aktuell können leider keine persönlichen Gespräche stattfinden.
Aber wir sind weiter für Sie da.
Telefon-Hotline — 0621 165-888 (MO, DI 9-12 & MI, DO 13-16 Uhr)
E-Mail — mannheim.berufsberatung@arbeitsagentur.de
Telefon-Service-Center — 0800 4 5555 00 (gebührenfrei)
(erreichbar MO-FR 8 -18 Uhr)
Postalisch — Agentur für Arbeit Mannheim, M3 a, 68161 Mannheim
QR-Code — Direktlink zur Anmeldung

Bundesagentur für Arbeit
Agentur für Arbeit Mannheim
bringt weiter.